

DETALHE DA CAIXA DE AREIA COM GRELHA 60X60 CM

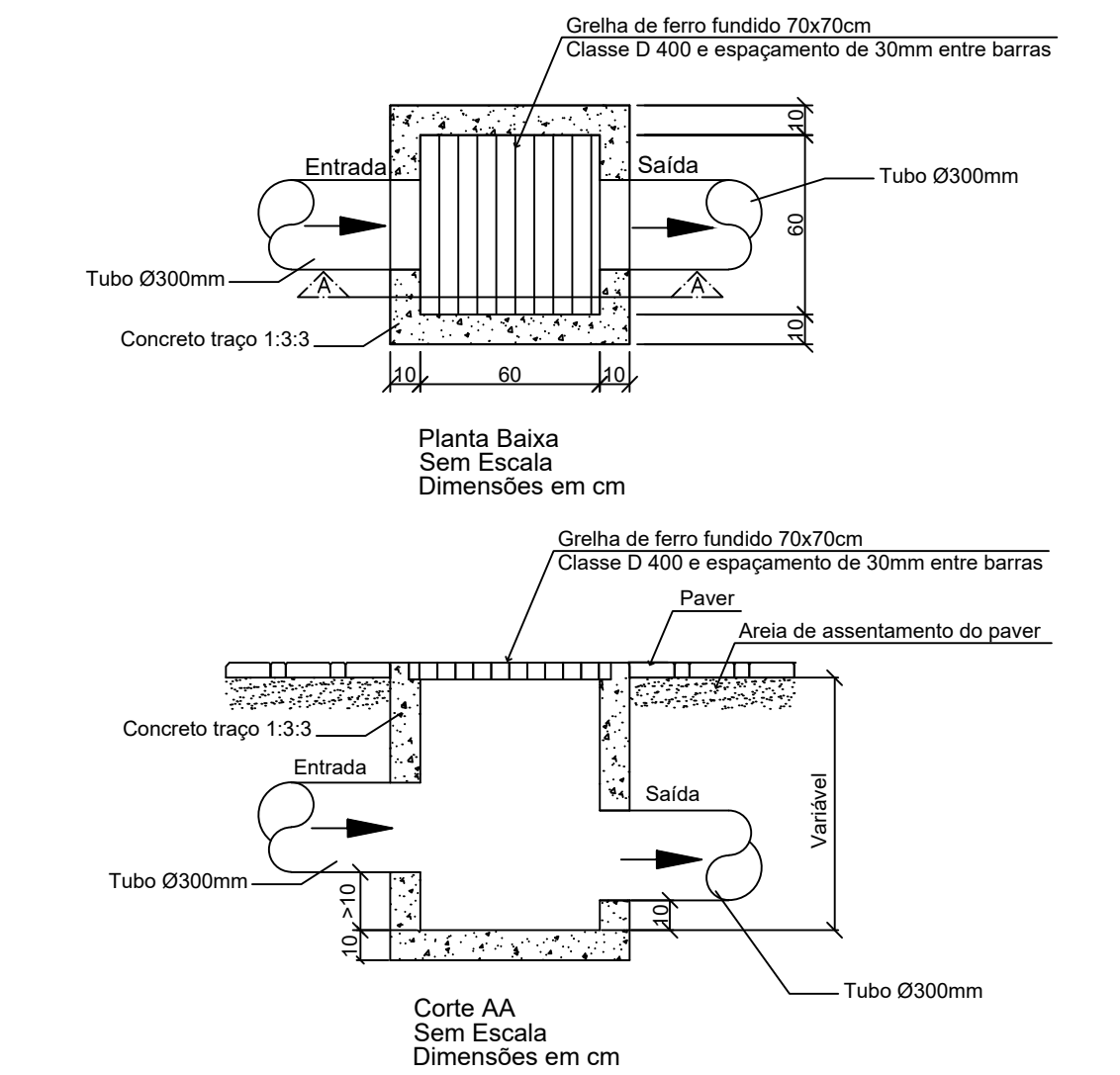

DETALHE DA INSTALAÇÃO DA REDE DE DRENAGEM

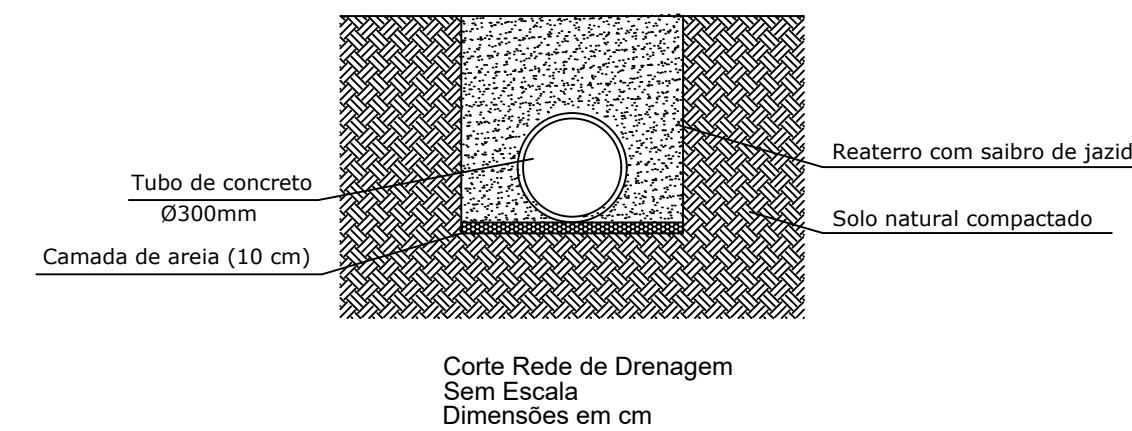

DETALHE CAIXA COLETORA DE AREIA DAS PRUMADAS

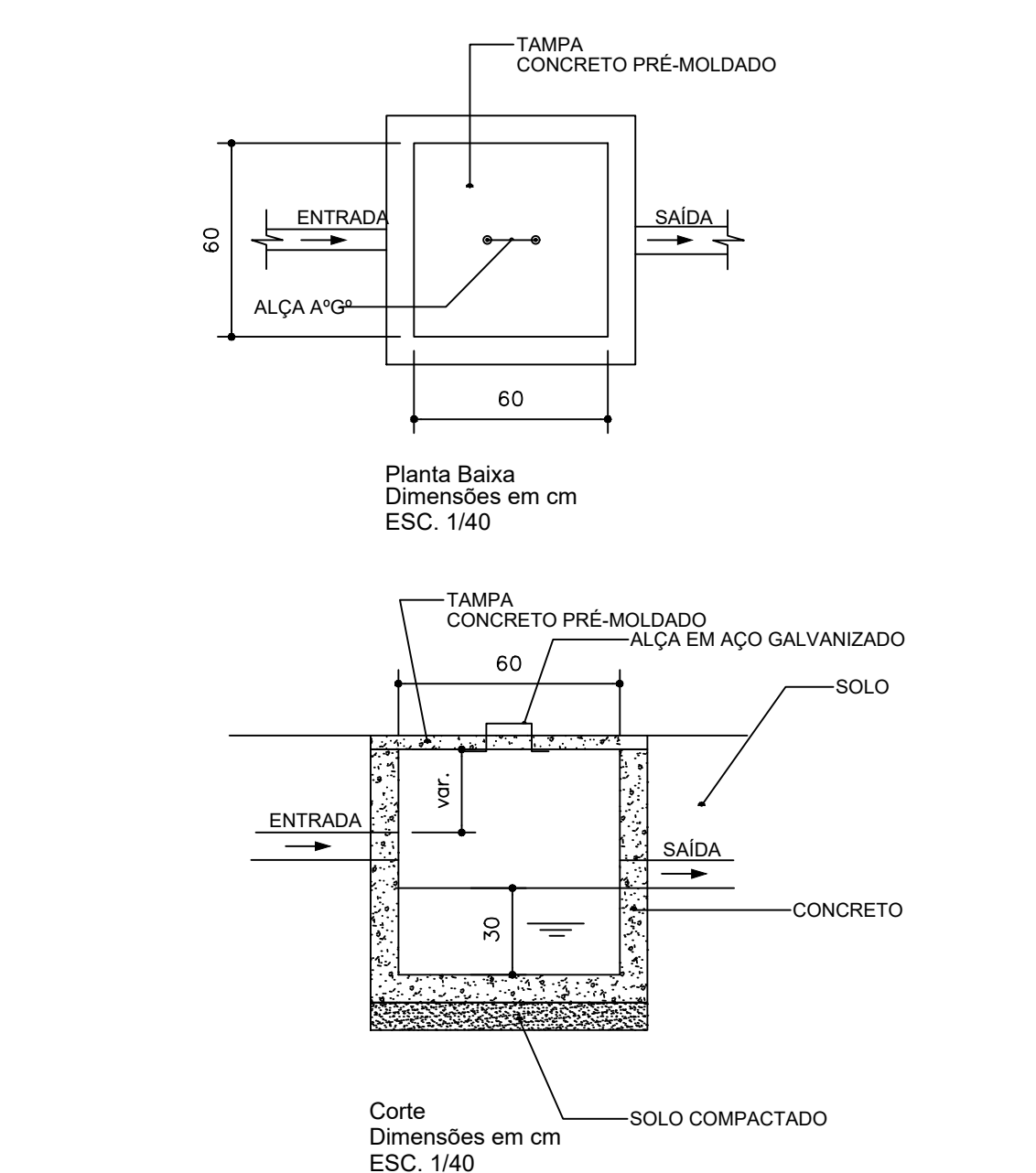

LEGENDA

TP: Tubo de queda pluvial;
CA: Caixa de areia;
Tubulação de Esgoto pluvial;
Tubulação de Esgoto pluvial drenante.

Nota: As tubulações de esgoto pluvial deverão ser de PVC série reforçada até o Ø 200mm, para Ø 250mm ou superior a tubulação deverá ser de concreto.

DETALHE DRENO

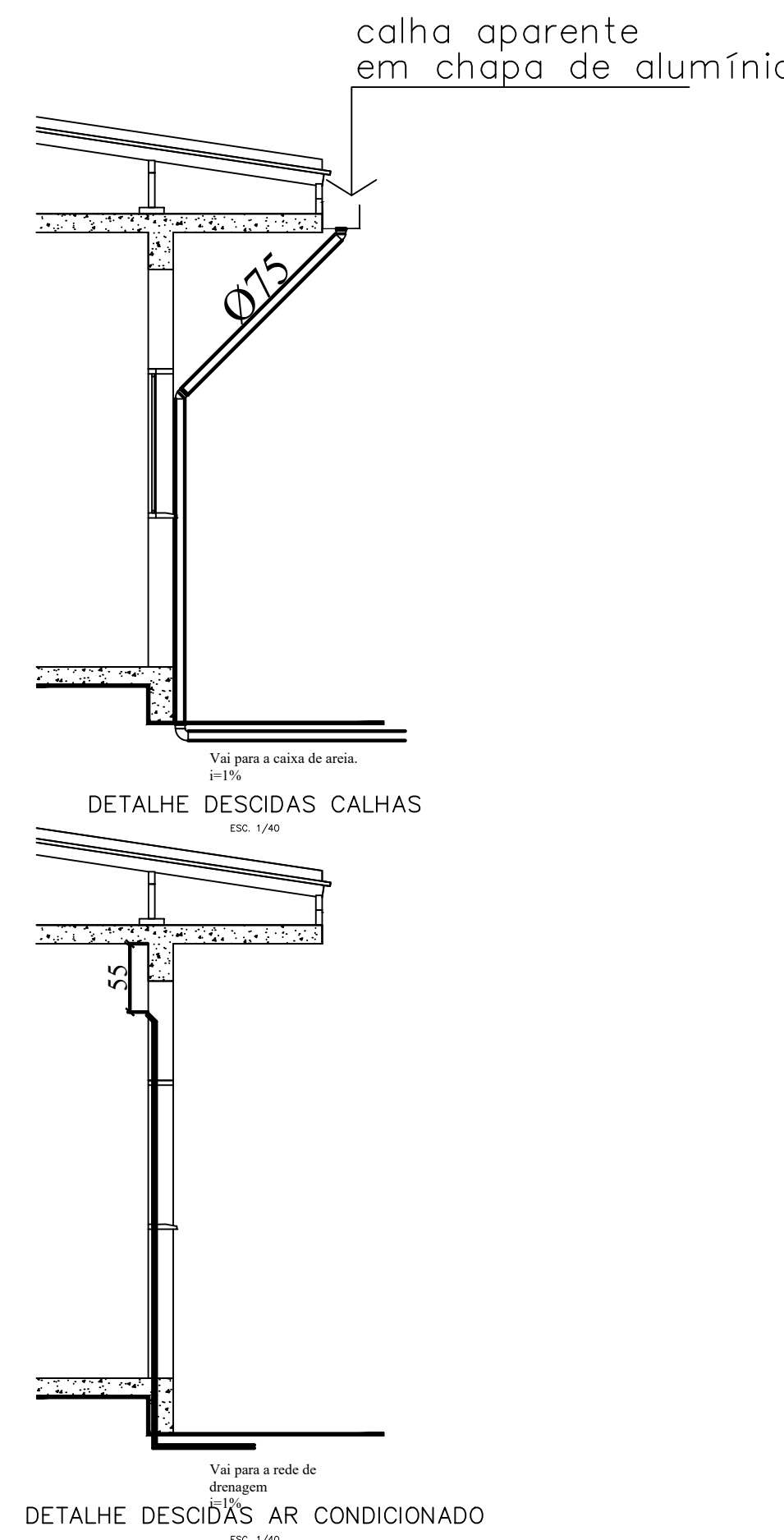
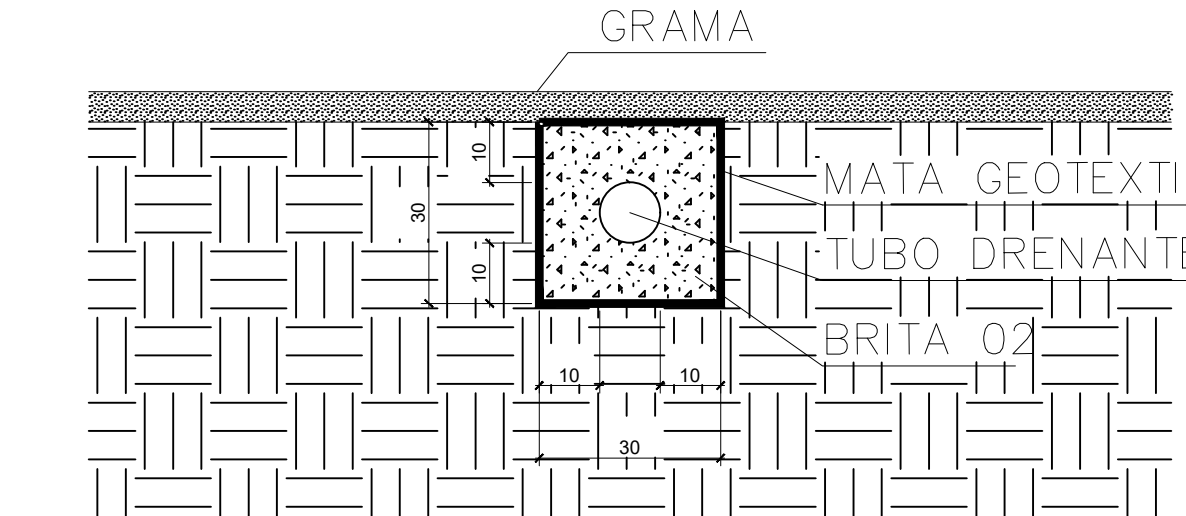

ÁREA DE PRESERVAÇÃO
813,43m²

Planta Baixa - Sanitário
Esc. 1:100

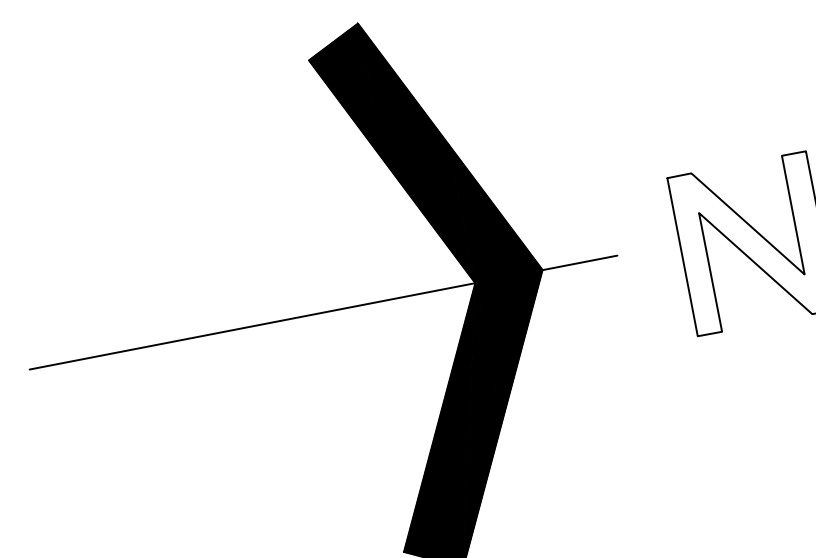

PREFEITURA DE JOINVILLE
SECRETARIA DA SAÚDE
GERÊNCIA DE OBRAS E MANUTENÇÃO
UBSF ANABURGO
TÍTULO DO PROJETO
UBSF ANABURGO
ENDEREÇO
Rua Waldi Voss, Zona Industrial Norte
CEP 89219-600 - JOINVILLE - SC
PROPRIETÁRIO
FUNDO MUNICIPAL DE SAÚDE
REQUERENTE
GERÊNCIA DE ATENÇÃO PRIMÁRIA - DISTRITO NORTE
TÍTULO DA FRANQUIA
DRENAGEM
AUTOR DO PROJETO
MIGUEL LUIZ COELHO
Engenheiro Civil
CREA/SC 140924-2
DESENHISTA
MIGUEL COELHO
ESCALA
INDICADA
DATA
29/10/2024
MUN. FRANQUIA
01/01
FOLHA 01 DE 02

